慈濟大學醫學院醫學科學研究所申請畢業口試流程圖

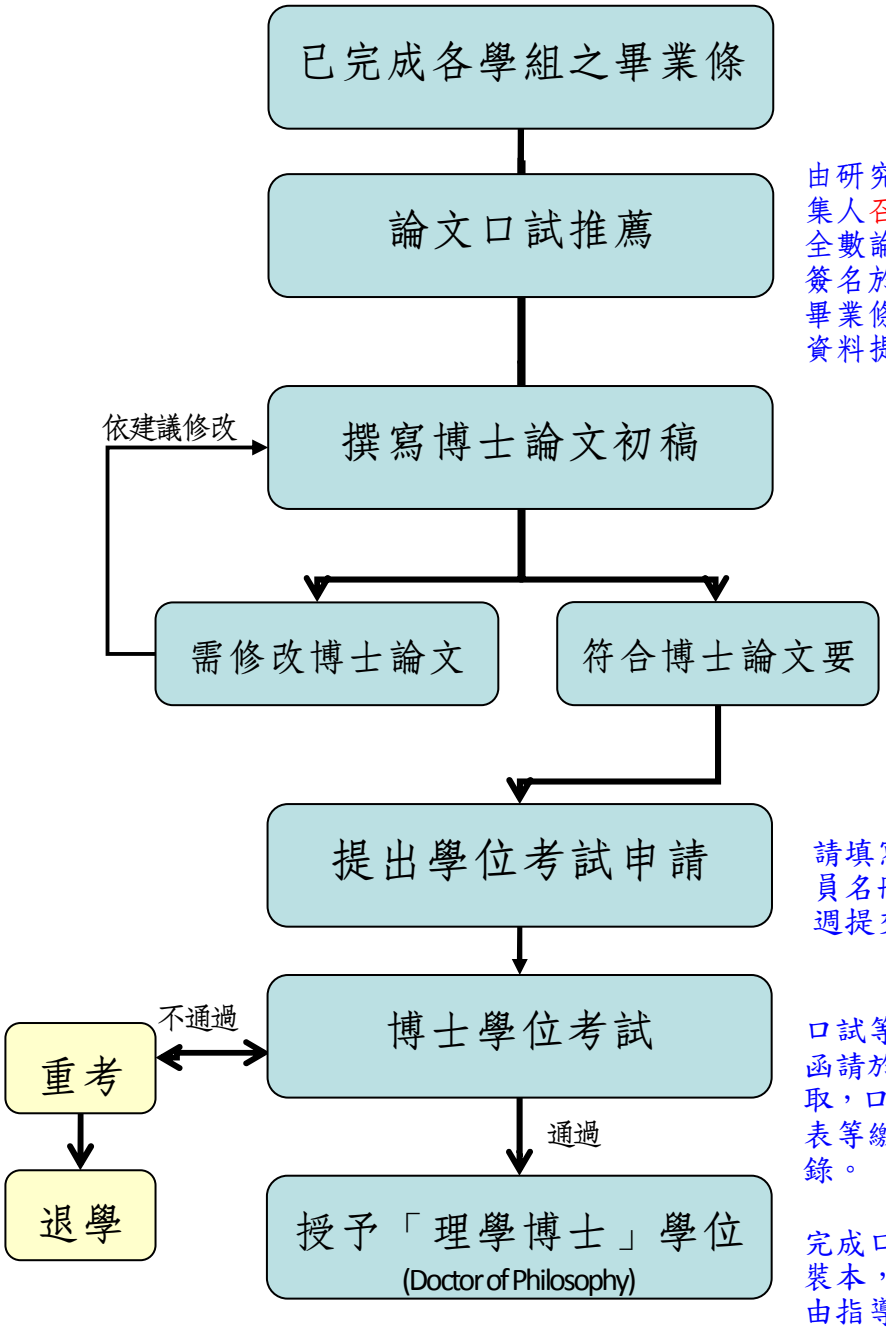

由研究生之論文輔導委員會召集人召開會議，填妥推薦理由，全數論文輔導委員會成員共同簽名於**口試推薦表**，並提供符合畢業條件之期刊論文、成績單等資料提交至所上。

由研究生之論文輔導委員會填寫博士論文**評估意見表**(一人一份)，並於收到初稿三星期內將意見擲回所上。

請填寫博士學位論文考試委員名冊申請表，於口試前二週提交至所上。

口試等相關表單及考試委員聘函請於口試前一天向所上領取，口試結束後，請將各類評分表等繳交至所上，以利成績登錄。

完成口試並已印製博士論文精裝本，請至校務行政系統簽名，由指導教授開啟離校手續單，所上需留存一本博士論文才會點出離校單，其餘單位離校手續單會註明需注意事項，完成後，即可以向教務處領取畢業證書。